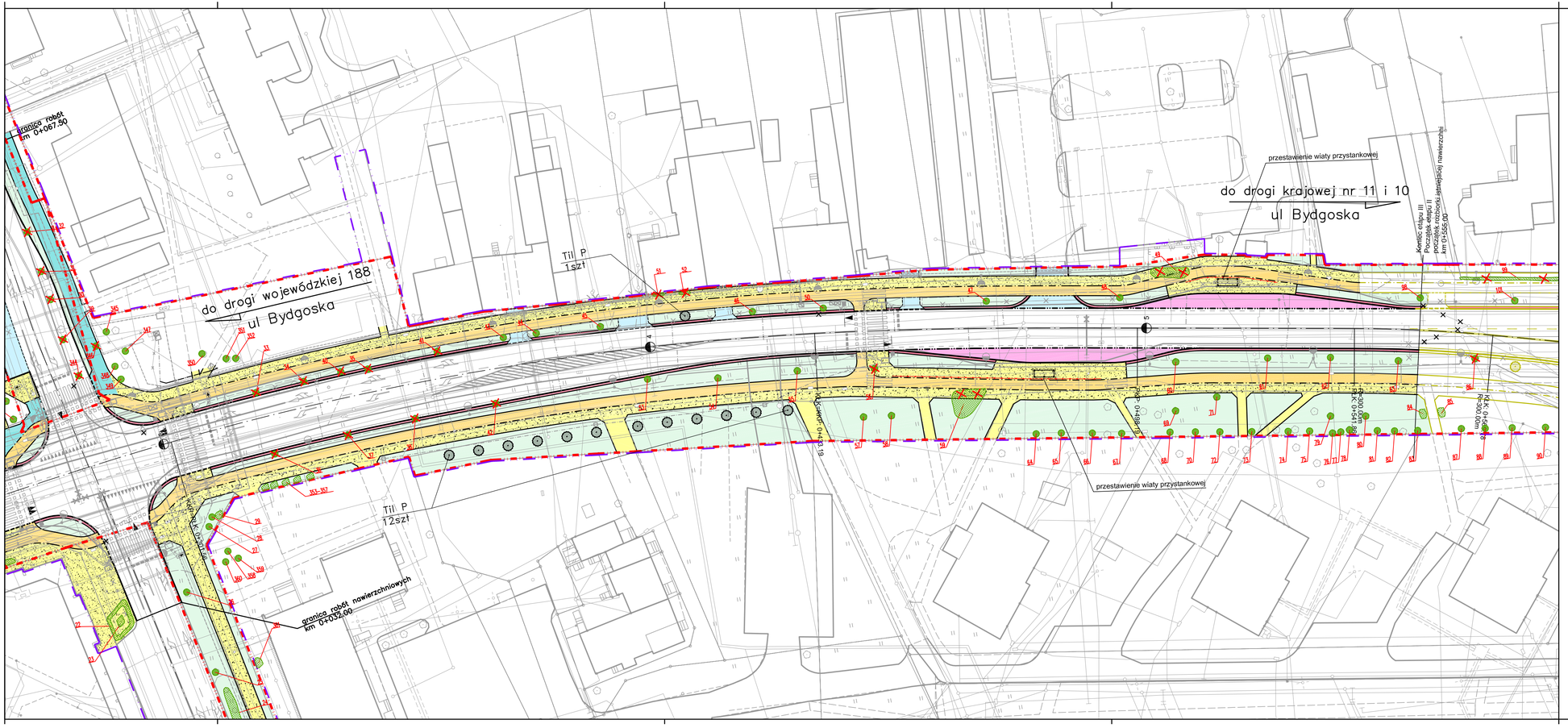
do drogi wojewódzkiej 188
ul Bydgoska
do drogi krajowej nr 11 i 10
ul Bydgoska
granica robót
km 0+067.50
granica robót nawierzchniowych
km 0+052.00
Til P
1szt
Til P
1szt
przestawienie wiaty przystankowej
przestawienie wiaty przystankowej
Kerbs: etapu III
początek rozbiórki istniejącej nawierzchni
km 0+056.00
R=30.00m
R=30.00m
R=30.00m